HIRSCHMANN® Test & Measurement
A BRAND OF SKS

SKS® SKS Kontakttechnik GmbH

Messleitungen

PL 2600 SIL S W

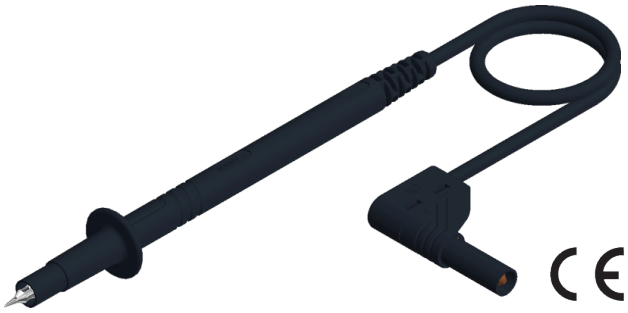

4 mm Sicherheitssystem

Produkt	PL 2600 SIL S W
Beschreibung	Berührungssichere Silikon-Prüfleitung mit Doppelfunktions-Sicherheitsprüfspitze. Spitze zum Durchstoßen von Oxidschichten und Stift Ø4mm zum Einstecken in Buchsen. Hochflexible, doppelt isolierte Litzenleitung, lötkolbenbeständig. Sicherheitsstecker Ø 4mm mit gewinkeltem Abgang und integriertem Knickschutz.
Betriebsanleitung	BA452
Artikel-Nr. / *Farbe	9342581xx ● 00 schwarz ● 01 rot Ni
Zeichnung	
	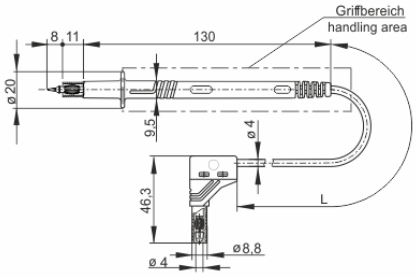
Technische Daten	
Bemessungsspannung(1)	AC/DC 1000 V
Messkategorie lt. IEC61010	CAT II
Bemessungsstrom(1) (Derating Kurve beachten)	16 A
Werkstoff-Kontaktstift	Messing, vernickelt
Gehäusematerial	PA, PP
Temperaturbereich lt. IEC61010(2)	-15 °C bis 70 °C
Brennbarkeitsklasse nach UL 94 (gilt nur für Gehäusegrundmaterial)	HB

Leitungslänge	100 cm
Leitungsquerschnitt	1 mm²
Leitungsmaterial	SIL
Norm	IEC 61010

(1) Bei normalen Umgebungsbedingungen -5°C bis +40°C
(2) Anwendungen in abweichenden Temperaturbereichen sind beim Hersteller anzufragen
Stand: 23.07.2018