

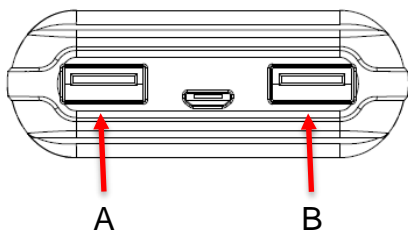

Produktname | *Product name:* Powerbank 10.8 MINI
 Artikelnummer | *Part Number:* 1700-0091
 Anfragenummer | *Inquiry Number:* AN-MM-2017-230
 Ersteller / Datum | *Creator / Date:* ka / 2017-10-19

Version	Change	Date	Name
V0	---	2017-10-19	ka

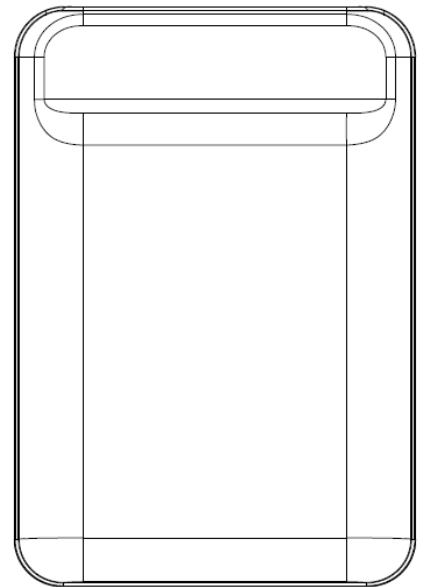
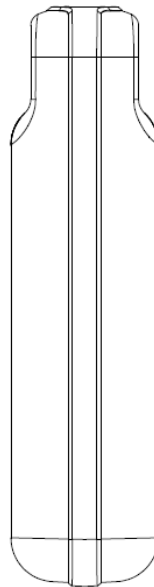
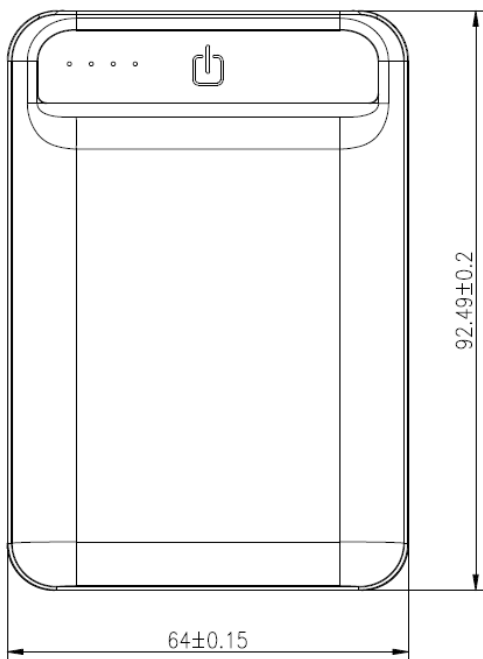
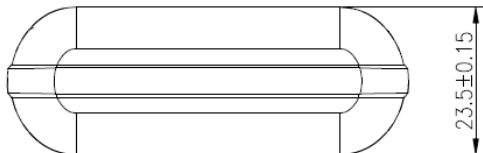

Technische Daten / technical data:

Gehäuse:		Housing:	
Farbe:	schwarz	Color:	black
Gewicht:	197g 208g(inkl. Kabel)	Weight:	197g 208g(inkl. Cable)
Eingang:		Input:	
-Micro USB Buchse		-Micro USB socket	
Eingangsspannung:	5V ±10%	Input voltage:	5V ±10%
Eingangsstrom:	max. 2000mA ±10%	Input current:	max. 2000mA ±10%
Ladezeit	ca. 4,5 - 5h	Charging time:	approx.: 4.5 - 5h
Ausgang:		Output:	
-USB Typ A (A)		-USB Type A (A)	
Ausgangsspannung	5V ±5%	Output voltage:	5V ±5%
Ausgangsstrom	max. 2100mA	Output current:	max. 2100mA
Beschaltung	Smart IC	USB Resistor network:	Smart IC
Fehlererkennung:	-Kurzschluss	Error detection:	-Short circuit
-USB Typ A (B)		-USB Type A (B)	
Ausgangsspannung	5V ±5%	Output voltage:	5V ±5%
Ausgangsstrom	max. 2100mA	Output current:	max. 2100mA
Beschaltung	Smart IC	USB Resistor network:	Smart IC
Fehlererkennung:	-Kurzschluss	Error detection:	-Short circuit
-Ausgangsstrom gleichzeitig:	max. 2400mA	-Output current simultaneously:	max. 2400mA
Fehlererkennung:	-Überstrom I > 2800mA	Error detection:	-Over current I > 2800mA
Automatische Ladeabschaltung:	I < 50mA	Auto. charge cut off:	I < 50mA
Anzeige:		Indication:	
-LED		-LED	
Anzahl LEDs:	4 (Weiß)	Number of LEDs:	4 (white)
Ladung:	Anzeige der Kapazität in 25% Schritten	Charge:	Shows capacity in 25% steps
Akku voll:	Alle LED's an	Battery full:	All LED's on
Entladung:	---	Discharge:	---
Anzeige bei Tastendruck:	Anzeige der Kapazität in 25% Schritten	Indication when button is pressed:	Shows capacity in 25% steps
Interne Zellen:			
-Li-Polymer			
Zellentyp:	Prismatische Zelle	Cell type:	Prismatic cell
Zellenanzahl:	2	Number of cells:	2
Zellenkonfiguration:	1S2P	Cell configuration:	1S2P

Datenblatt | data sheet: Powerbank 10.8 MINI

Nominale Spannung:	3.7V	<i>Nominal voltage:</i>	3.7V
Kapazität:	10000mAh	<i>Capacity:</i>	10000mAh
Energiegehalt:	37Wh	<i>Energy:</i>	37Wh
Lebenserwartung: <small>(C>60% der Mindestkapazität)</small>	>500 Zyklen nach IEC	<i>Life time expectance:</i> <small>(C>60% of min. capacity)</small>	>500 cycles acc. IEC
Zellen Schutz:	Tiefentladung Überladung	<i>Cell Protections:</i>	Deep discharge Over charge
Temperaturen:		<i>Temperatures:</i>	
-Betriebstemperatur:	0 ... 25°C	<i>-operating temperature:</i>	0 ... 25°C
-Lagertemperatur:	-20 ... 40°C	<i>-storage temperature:</i>	-20 ... 40°C
Zubehör:		<i>Accessories:</i>	
-USB Kabel		<i>-USB cable</i>	
Typ:	Ladekabel	<i>Type:</i>	charge cable
Länge:	30cm ±3cm	<i>Length:</i>	30cm ±3cm
Farbe:	schwarz	<i>Color:</i>	black